Market overview

تقرير التحليل الفني اليومي

الأثنين
12 أكتوبر 2020

تقرير التحليل الفني

الأثنين 12 أكتوبر 2020

المؤشر	آخر سعر	الارتكاز	التغير
EGX30	11,360	11,356	0.29%
HRMSL	1,125	1,124	0.76%

المؤشر	دعم 2	دعم 1	مقاومة 1	مقاومة 2
EGX30	11,000	11,200	11,500	12,000
HRMS	1,080	1,100	1,130	1,150

الإتجاه	قصير	متوسط	طويل
EGX30	عرضي	صاعد	هابط
HRMSL	عرضي	صاعد	هابط

العمق

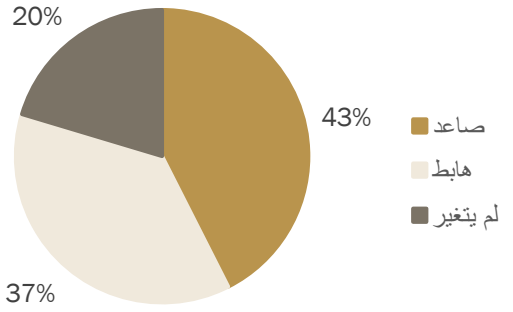

المؤشر الرئيسي EGX30

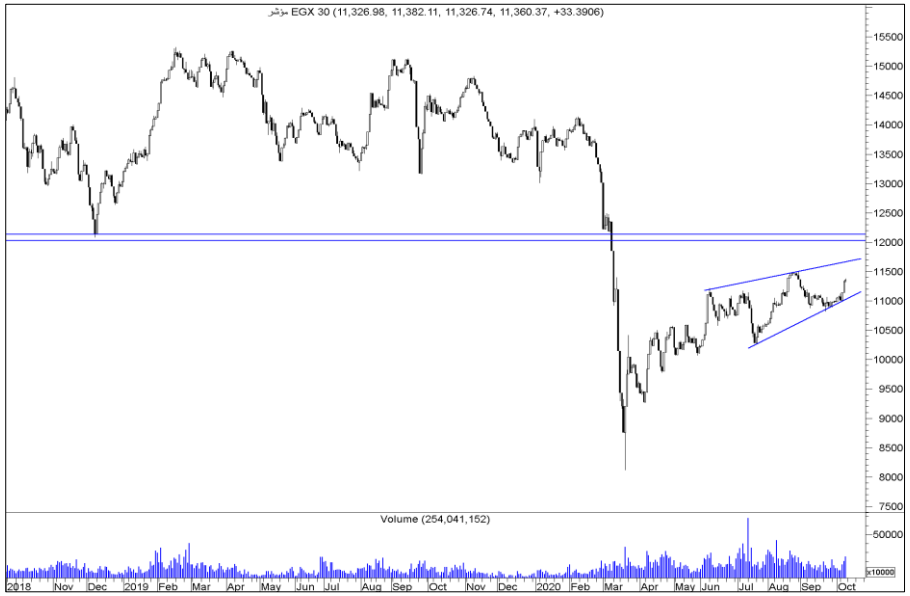

أغلق المؤشرالرئيسي على ارتفاع عند مستوى 11,360 مصحوباً بأحجام تداول متوسطة. يتجه المؤشر إلى اختبار مستوى المقاومة الرئيسي 11,500. يمكن أن يؤدي اختراق هذا المستوى إلى دفع المؤشر نحو 12,000. من ناحية أخرى ، فإن الانخفاض دون 11,200 مرة أخرى يبطل السيناريو السابق.

مؤشر هيرميس HRMSL

أغلق مؤشر هيرميس على ارتفاع عند مستوى 1,125. يتحرك المؤشر داخل حدود القناة الصاعدة التي بدأت في أبريل. يتوجه المؤشر إلى مستوى المقاومة التالي عند 1,130 ثم 1,150 من ناحية أخرى ، فإن الانخفاض دون 1,080 يبطل السيناريو الإيجابي.

مؤشر الاسهم المتوسطة والصغيرة EGX70EWI

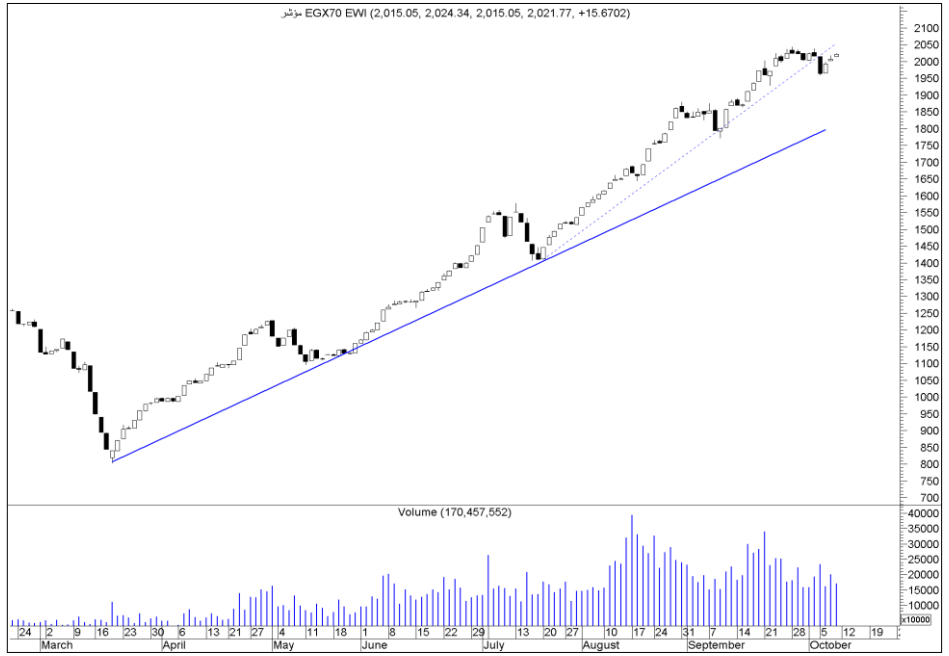

آخر سعر	2,021
مقاومة 2	2,500
مقاومة 1	2,050
دعم 1	1,950
دعم 2	1,850
YTD	58.21%
MTD	0.87%

أغلق المؤشر EGX70EWI على ارتفاع عند المستوى 2,021 مصحوبًا بأحجام تداول متوسطة. اختراق المؤشر الميل الذي بدأ منذ يوليو الماضي. ومن ثم فإنه على الأرجح التراجع لاختبار مستوى الدعم التالي عند 1,900 مرة أخرى. من ناحية أخرى ، فإن الارتفاع أعلى 2,000 يبطل السيناريو السلبي.

سهم اليوم : المجموعة المالية هيرميس(HRHO.CA)

آخر سعر	14.00
مقاومة 2	15.00
مقاومة 1	14.00
دعم 1	13.35
دعم 2	13.00
YTD	-17.01%
MTD	1.96%

على الرسم البياني الأسبوعي ، ارتد سهم المجموعة المالية هيرميس من المتوسط المتحرك لـ 20 أسبوعًا حول 13.50. أيضا ، اتجاه المتوسط المتحرك لا يزال صاعدا. وبالتالي ، فإنه على الأرجح التقدم نحو مستوى المقاومة التالي 15.00. من ناحية أخرى ، فإن الانخفاض دون 13.00 يتطلب وقف الخسارة.

تحليل الأسهم

الرمز	الاسم	الاتجاه	آخر سعر	دعم	مقاومة	التوصية	المستهدف	إيقاف الخسارة
قطاع البنوك								
ADIB	مصرف أبو ظبي الإسلامي	عرضي	11.95	11.50	12.00	جني أرباح	12.50	11.40
COMI	البنك التجاري الدولي	عرضي	67.55	67.00	68.50	جني أرباح	86.50	66.50
EXPA	البنك المصري لتنمية الصادرات	عرضي	12.90	12.50	13.50	شراء	13.50	12.50
قطاع الخدمات المالية								
AIH	ارابيا انفستمنتس هولدنج	عرضي	0.462	0.435	0.472	بيع	0.435	-
CCAP	القلعة	عرضي	1.60	1.53	1.65	احتفاظ	1.65	1.53
CICH	سي اي كابيتال القابضة	عرضي	3.47	3.40	3.60	احتفاظ	3.70	3.35
HRHO	هيرمس	عرضي	14.00	13.00	14.00	شراء	14.00	13.00
FWRY	فوري	عرضي	27.99	27.00	29.50	جني أرباح	29.50	26.00
PIOH	بايونيرز القابضة	عرضي	4.19	3.90	4.20	احتفاظ	4.35	3.90
BTFH	بلتون المالية القابضة	عرضي	3.09	2.90	3.15	إعادة شراء	3.15 - 3.20	2.90

تحليل الأسهم

الرمز	الاسم	الاتجاه	آخر سعر	دعم	مقاومة	التوصية	المستهدف	إيقاف الخسارة
قطاع العقارات								
HELI	مصر الجديدة للاسكان	عرضي	7.12	6.70	7.30	احتفاظ	7.30 - 7.50	6.50
MNHD	مدينة نصر للاسكان	صاعد	4.32	4.15	4.70	احتفاظ	4.80	4.10
OCDI	سوديك	صاعد	13.61	13.00	14.00	احتفاظ	14.00	13.00
PHDC	بالم هيلز	صاعد	1.49	1.40	1.50	جني أرباح	1.50	1.44
EMFD	إعمار مصر	عرضي	2.56	2.50	2.60	جني أرباح	2.60	2.50
TMGH	طلعت مصطفى	عرضي	6.70	6.50	7.00	احتفاظ	7.00	6.50
PORT	بورتو القابضة	عرضي	0.544	0.52	0.56	تخفيف مراكز	0.555	0.510
قطاع الموارد الأساسية								
ABUK	ابوقير للاسمدة	صاعد	18.69	18.00	20.00	احتفاظ	21.00	18.00
ESRS	حديد عز	عرضي	7.80	7.50	8.15	جني أرباح	8.15	7.50
SKPC	سيدى كرير للبتروكيماويات	عرضي	8.75	8.25	8.90	احتفاظ	8.90	8.25
EGAL	مصر للألومنيوم	صاعد	12.24	12.00	13.00	تخفيف مراكز	13.00	12.00

تحليل الأسهم

الرمز	الاسم	الاتجاه	آخر سعر	دعم	مقاومة	التوصية	المستهدف	إيقاف الخسارة
قطاع السياحة								
EGTS	المصرية للمنتجعات السياحية	عرضي	1.469	1.40	1.50	احتفاظ	1.50	1.40
RTVC	رمكو	عرضي	3.5	3.50	3.90	تخفيف مراكز	3.80	3.45
قطاع السلع الصناعية								
AUTO	جي بي اوتو	عرضي	2.83	2.70	3.00	إعادة شراء	3.00	2.70
ELEC	الكابلات الكهربائية المصرية	عرضي	2.05	2.00	2.25	بيع	1.90	-
SWDY	السويدى اليكتريك	عرضي	7.58	7.50	8.00	احتفاظ	8.00	7.50
قطاع المنسوجات								
ACGC	العربية لحليج الأقطان	عرضي	3.05	3.00	3.73	بيع	2.50	-
DSCW	دايس	عرضي	1.57	1.55	1.60	تخفيف مراكز	1.50	-
KABO	كابو	عرضي	1.18	1.10	1.25	بيع	1.15	-
ORWE	النساجون الشرقيون	عرضي	6.09	6.00	6.30	احتفاظ	6.30	5.95

جدول نقاط الارتكاز

الرمز	الاسم	آخر سعر	نقطة الإرتكاز	متوسط 5 أيام	جني أرباح	العائد	وقف الخسارة	المخاطرة
MNHD	مدينة نصر للاسكان	4.32	4.27	3.768	4.54	5.02%	4.10	-5.02%
PACH	باكين	18.98	18.76	18.626	19.72	3.92%	18.24	-3.92%
MICH	مصر لصناعة الكيماويات	11.2	10.99	10.032	11.59	3.45%	10.81	-3.45%
MEPA	العبوات الطبية	0.429	0.42	0.413	0.44	3.34%	0.41	-3.34%
AUTO	جي بي اوتو	2.83	2.76	2.56	2.92	3.18%	2.74	-3.18%
EXPA	البنك المصري لتنمية الصادرات	12.9	12.64	11.418	13.29	3.05%	12.51	-3.05%
EGCH	كيما	4.8	4.67	4.422	4.93	2.64%	4.67	-2.64%
SWDY	السويدى اليكتريك	7.58	7.43	7.242	7.76	2.37%	7.40	-2.37%

جدول نقاط الارتكاز:
يعتبر حساب تم إعداده بشكل آلي، و يحتوي على قيمة المتوسط المتحرك لمدة 5 أيام ونقطة ارتكاز لجميع الأسهم في السوق بعد التصفية واختيار الأسهم التي تتداول أعلى متوسط 5 أيام ونقطة الارتكاز الخاصة بها وجيدة من الناحية الفنية.

نقطة الارتكاز
نقطة الارتكاز هي عبارة عن مستوى سعري حسابي. يتم احتسابه كمتوسط لسعر اليوم(أعلى سعر، أدنى سعر، آخر سعر) خلال آداء السوق في اليوم الواحد.

الإستخدام : في التداول قصير الأجل للغاية مثل أوامر التداول خلال اليوم وهي ذات (مخاطر عالية). وهي صالحة ليوم واحد فقط.

أجندة السوق المصري

يناير		فبراير		مارس	
إيجابي	62.96%	سلبي	51.85%	سلبي	51.85%
متوسط العائد	10.93%	متوسط العائد	7.07%	متوسط العائد	5.56%
أبريل		**مايو**		**يونيو**	
إيجابي	59.26%	سلبي	55.56%	سلبي	62.96%
متوسط العائد	5.46%	متوسط العائد	5.92%	متوسط العائد	4.66%
يوليو		**أغسطس**		**سبتمبر**	
سلبي	55.56%	إيجابي	70.37%	إيجابي	66.67%
متوسط العائد	6.46%	متوسط العائد	4.92%	متوسط العائد	6.52%
أكتوبر		**نوفمبر**		**ديسمبر**	
إيجابي	62.96%	إيجابي	55.56%	إيجابي	74.07%
متوسط العائد	5.56%	متوسط العائد	6.94%	متوسط العائد	4.29%

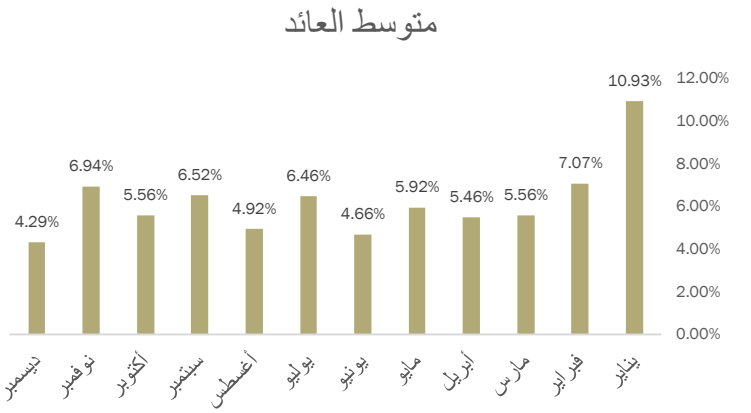

أكتوبر	
إيجابي	62.96%
متوسط العائد	5.56%

وفقاً لهذه الدراسة ، فإن شهر أكتوبر هو شهر إيجابي ، بنسبة 62.96% خلال الـ 27 عامًا الماضية ، بمتوسط عائد 5.56%.

هذه الدراسة الإحصائية تم أعدادها بواسطة قسم التحليل الفني بشركة بريميير لتداول الأوراق المالية.
تم ذلك باستخدام بيانات مؤشر هيرميس الأخيرة خلال الـ 27 عامًا الماضية ، لقياس متوسط العائد لكل شهر على حدة ،

أجندة السوق المصري:

نتيجة هذه الدراسة هي تقويم للسوق ، الذي يُظهر الأشهر الإيجابية والسلبية خلال الـ 27 سنة الماضية ويعطينا توقع حول كل شهر من العام (إيجابي ، سلبي ، ومتوسط العائد).

دليل التقرير

مستوى الدعم: مستوى أدني السعر ويفترض الارتداد منه لأعلى.
مستوى المقاومة: مستوى أعلى السعر ويُفترض التراجع منه لأسفل.
المستهدف : مستوى محدد من المتوقع الوصول إليه.
مستوى وقف الخسارة: يتم التوصية بتفعيله عند التوقع بحدوث هبوط عنيف في الأسعار.
الاتجاه: (صاعد - هابط - عرضي).
المتوسط المتحرك: (هو أداة تحليل فني بسيطة تعمل على تحديد اتجاه الأسعر، ويتم استخدامه في استراتيجيات التداول.
مؤشر البولنجر: هي أداة التحليل الفني التي تحددها مجموعة من الخطوط التي ترسم انحرافين معياريين) بشكل إيجابي وسلبي [بعيدًا عن المتوسط المتحرك البسيط] SMA لأسعار الأسهم.
نقطة الارتكاز: عبارة عن مستوى سعري حسابي. يتم احتسابه كمتوسط لسعر اليوم(أعلى سعر، أدنى سعر، آخر سعر) خلال آداء السوق في اليوم الواحد.
YTD: العائد المحقق منذ بداية العام.
MTD: العائد المحقق منذ بداية الشهر.

الإفصاحات

تم إعداد هذا التقرير من قبل قسم التحليل الفني بشركة بريميير لتداول الأوراق المالية وفقاً للبيانات المتاحة للجميع. وقد بُنيت وجهة النظر في هذا التقرير وفقًا لهذه البيانات بمصداقية وأساليب علمية ودقيقة نعتقد في صحتها، والشركة غير مسؤولة عن أي قرارات استثمارية أو مضاربية يتم اتخاذها بناءً على المعلومات الواردة في هذا التقرير.

حقوق الطبع والنشر

حقوق الطبع والنشر © 2020 ، بريميير للأوراق المالية ، جميع الحقوق محفوظة. لا يجوز نشر أو مشاركة أي جزء أو اقتباس أو إعادة إنتاج هذا التقرير أو نسخه أو غير ذلك دون موافقة الشركة من خلال إذن كتابي.

قسم التحليل الفني

أحمد أبواليزيد
محلل فني أول
البريد الإلكتروني: ahmed.aboelyazeid@premiere-securities.com
الهاتف : 37627581 (202+) الداخلي 232

إدارة البحوث المالية

عصام عبدالعليم
مدير إدارة البحوث المالية
البريد الإلكتروني: essam.abdelaleem@prmeiere-securities.com
الهاتف: 37627581 (202+) الداخلي 363

خدمة العملاء

البريد الإلكتروني: etrade@premiere-securities.com
الهاتف : 33330700 (202+)